Liberté • Égalité • Fraternité
RÉPUBLIQUE FRANÇAISE
Direction départementale de la cohésion sociale

Espace Famille
Pôle Prévention Protection Parentalité
adages humainement engagée

France services
Liberté
Égalité
Fraternité

Hérault Département
Collège Croix d'Argent

mon ent occitanie

Montpellier

Montpellier Méditerranée Métropole

NUM'SCOLARITÉ

COLLÈGE CROIX D'ARGENT

DEMANDE DE BOURSES ET AIDE À LA RESTAURATION SCOLAIRE

SUR RENDEZ-VOUS

LE MARDI APRES MIDI

DU 5 SEPTEMBRE AU 31 OCTOBRE 2023

PRISE DE RDV AU

04 67 27 43 92

APPORTEZ CODE AMELI ET CODE ENT

À L'ESPACE FAMILLE

191 RUE LOUIS ARAGON

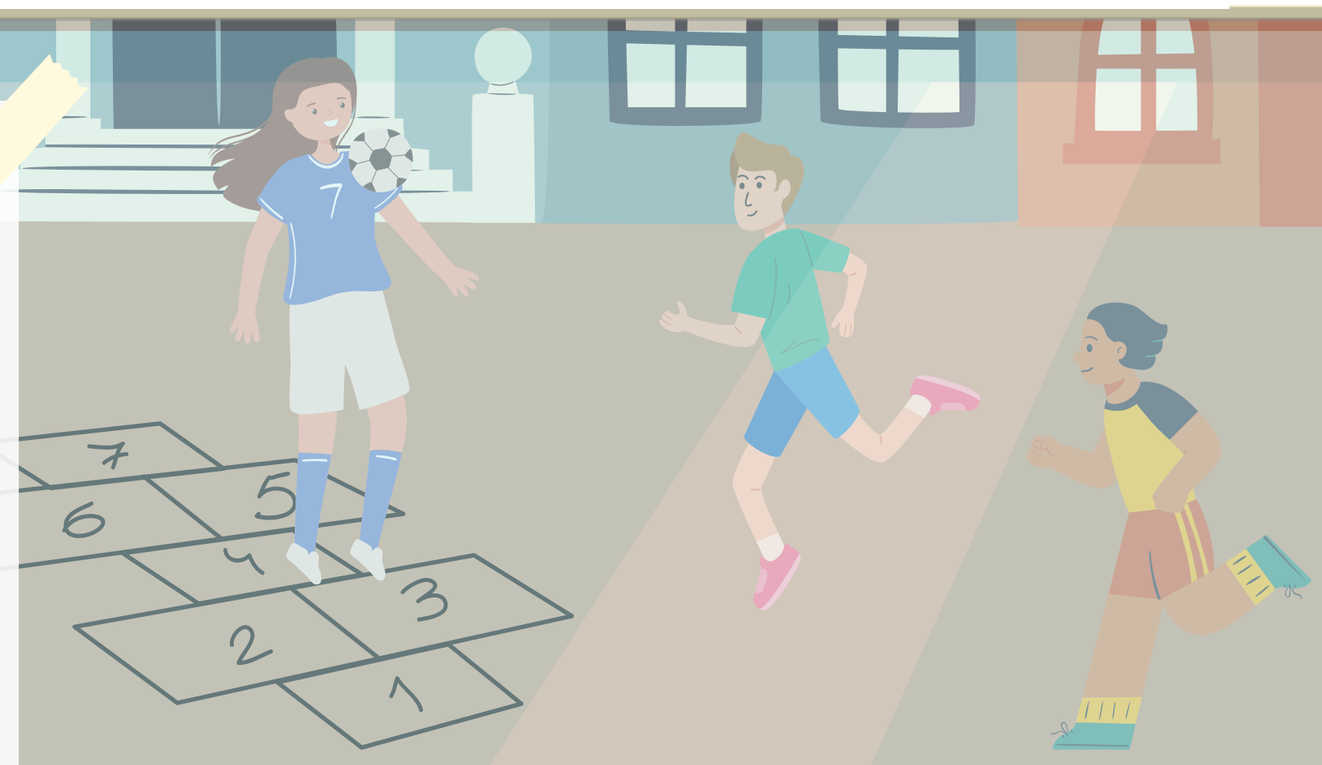

Centre socioculturel
Espace famille
adages | Pôle Prévention Protection Parentalité