

VOYAGE SCOLAIRE EN ANGLETERRE
COLLEGE CROIX D'ARGENT
CANTERBURY ET LONDRES
DU 14 JUIN AU 19 JUIN 2026



**53 ÉLÈVES PARTICIPENT AU VOYAGE PROVENANT
DES 7 CLASSES DE CINQUIÈME.**

5 ADULTES ENCADRENT LE VOYAGE :

- **Mme BONHOMME (professeur d'anglais)**
- **Mme MULLER (professeur d'anglais)**
- **Mme BENOIT (professeur d'anglais)**
- **M. MARIN (professeur de français)**
- **M. PERE (AED)**

ORGANISME ORGANISATEUR : VERDIÉ



VERDIE
Open class

**L'éducation
s'enrichit au contact du monde**

www.verdieopenclass.com

Transports

- Le bus
- Le ferry

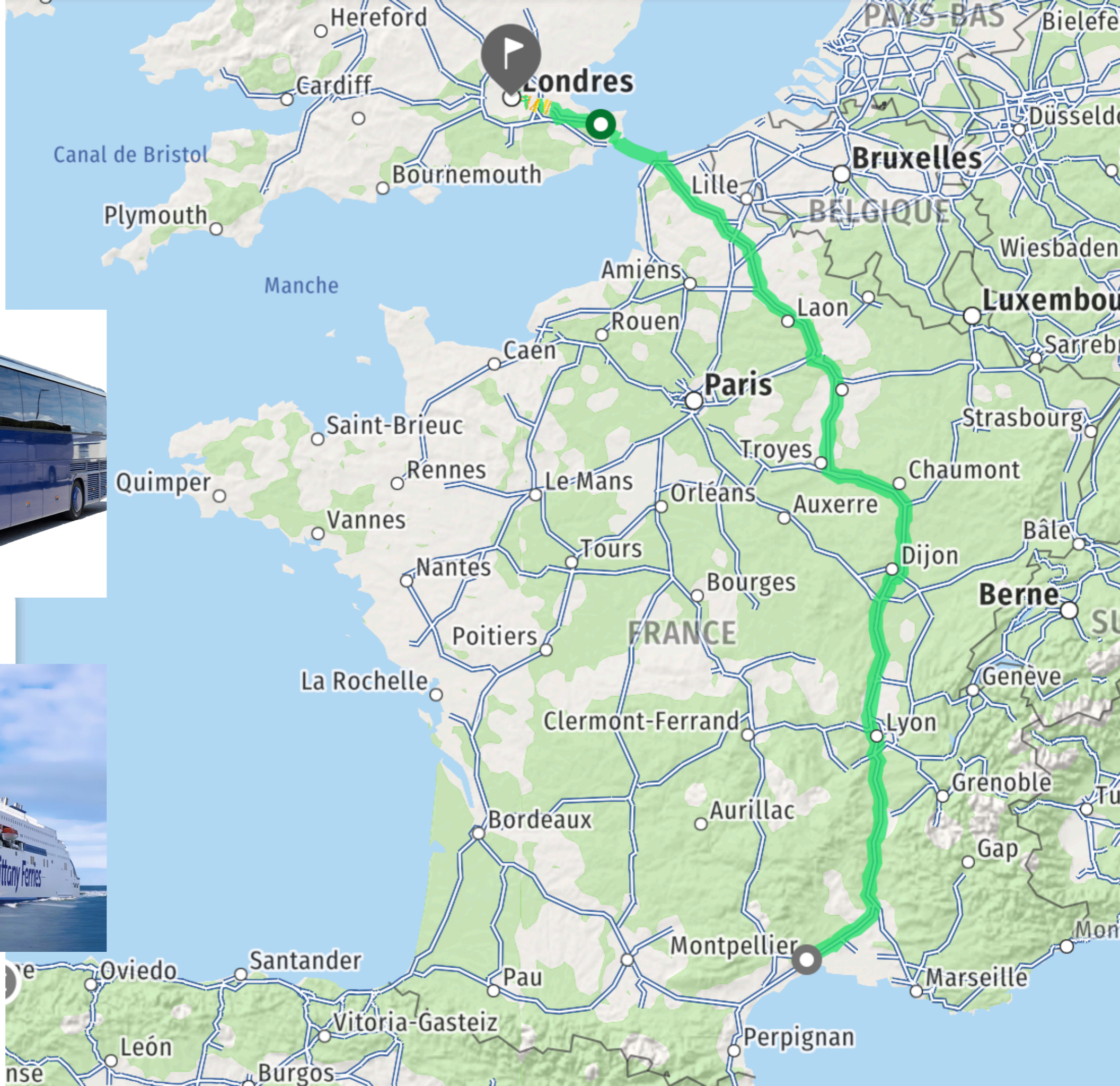

Programme Voyage Londres-Canterbury

- Jour 1 - Dimanche 14 juin 2026 - Départ

Départ de l'établissement à 13h00.

Goûter (si besoin) et repas du soir à fournir.

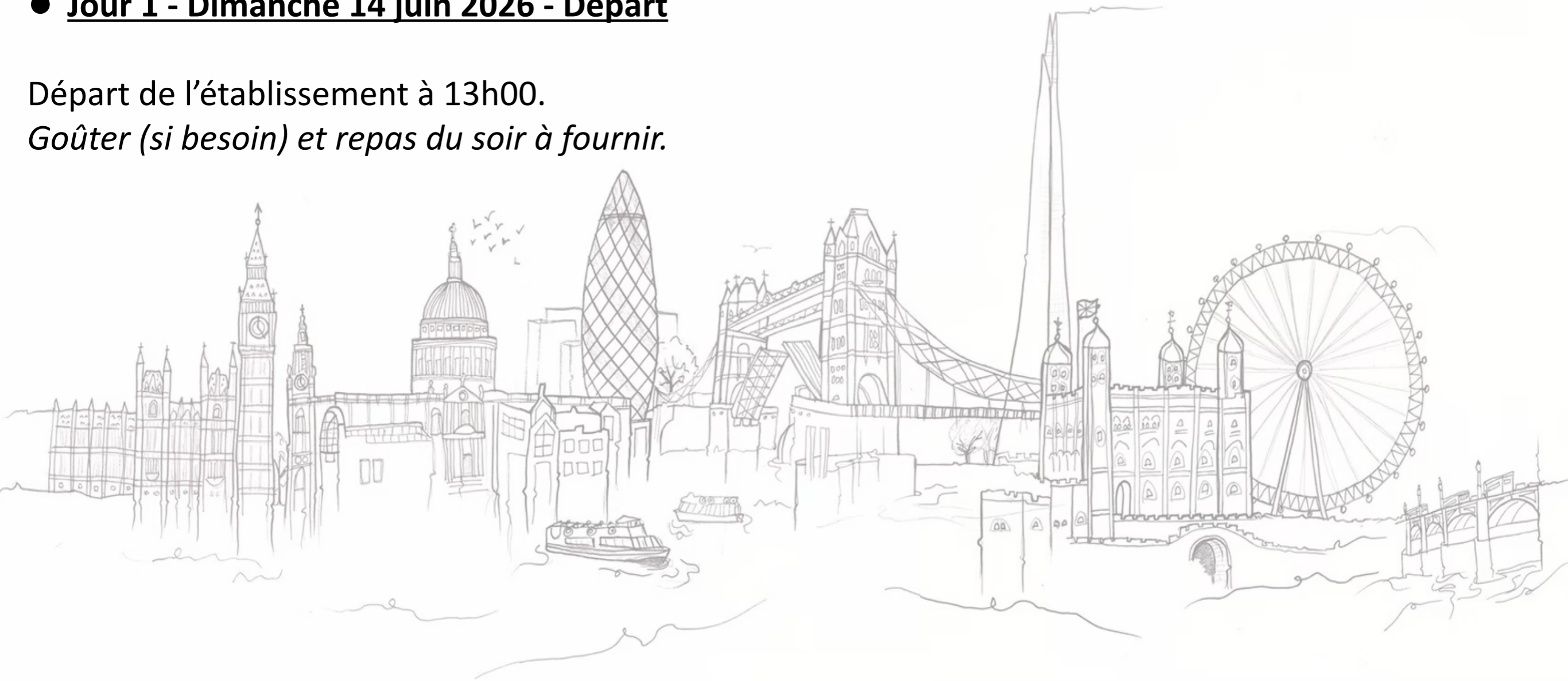

Programme Voyage Londres-Canterbury

- Jour 1 - Dimanche 14 juin 2026 - Départ

Départ de l'établissement à 13h00.

Goûter (si besoin) et repas du soir à fournir.

- Jour 2 - Lundi 15 juin 2026 - Canterbury

Petit-déjeuner et déjeuner prévus par le collège.

Présentation au port de Dunkerque pour les formalités d'embarquement à 4h00. **Départ du ferry** à 6h00. Arrivée à Douvres à 7h00 (heure locale).

Visite de Canterbury, ville au passé religieux mouvementé. Arrivée à 7h30. Visite de la ville.

Départ 18h pour Londres. Accueil par notre responsable local à 20h00 pour la présentation des familles hôtesse.

Installation, dîner et nuit en famille.

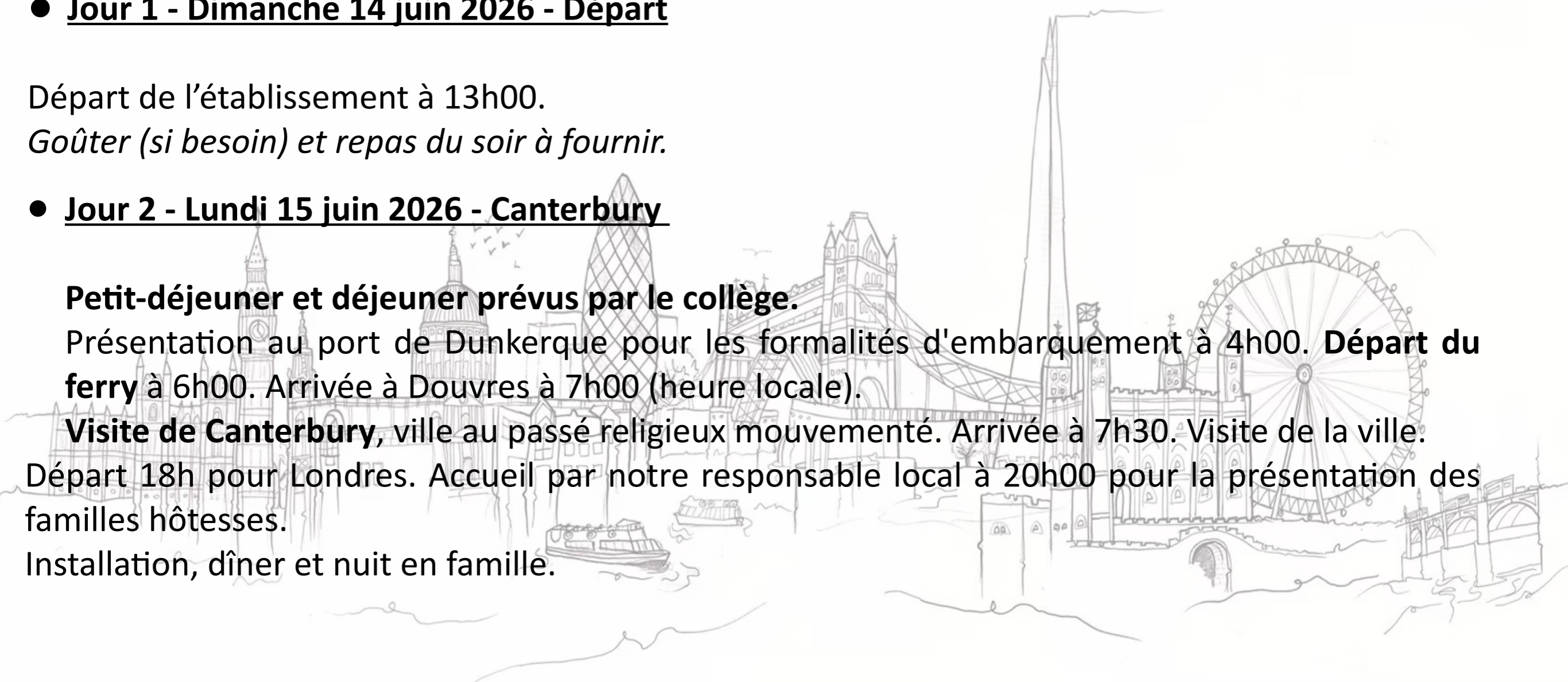



DOVER



CANTERBURY

Programme Voyage Londres-Canterbury

- **Jour 1 - Dimanche 14 juin 2026 - Départ**

Départ de l'établissement à 13h00.

Goûter (si besoin) et repas du soir à fournir.

- **Jour 2 - Lundi 15 juin 2026 - Canterbury**

Petit-déjeuner et déjeuner prévus par le collège.

Présentation au port de Dunkerque pour les formalités d'embarquement à 4h00. **Départ du ferry** à 6h00. Arrivée à Douvres à 7h00 (heure locale).

Visite de Canterbury, ville au passé religieux mouvementé. Arrivée à 7h30. Visite de la ville. Départ 18h pour Londres. Accueil par notre responsable local à 20h00 pour la présentation des familles hôtesse. Installation, dîner et nuit en famille.

- **Jour 3 - Mardi 16 juin 2026 - Londres**

Matin, **visite du Natural history museum**, qui présente le monde des dinosaures, insectes, oiseaux et autres mammifères. **Pique-nique dans Hyde Park.**

Après-midi, découverte du célèbre **quartier de Camden Town**, une des attractions les plus populaires de Londres.

Dîner et nuit en famille.

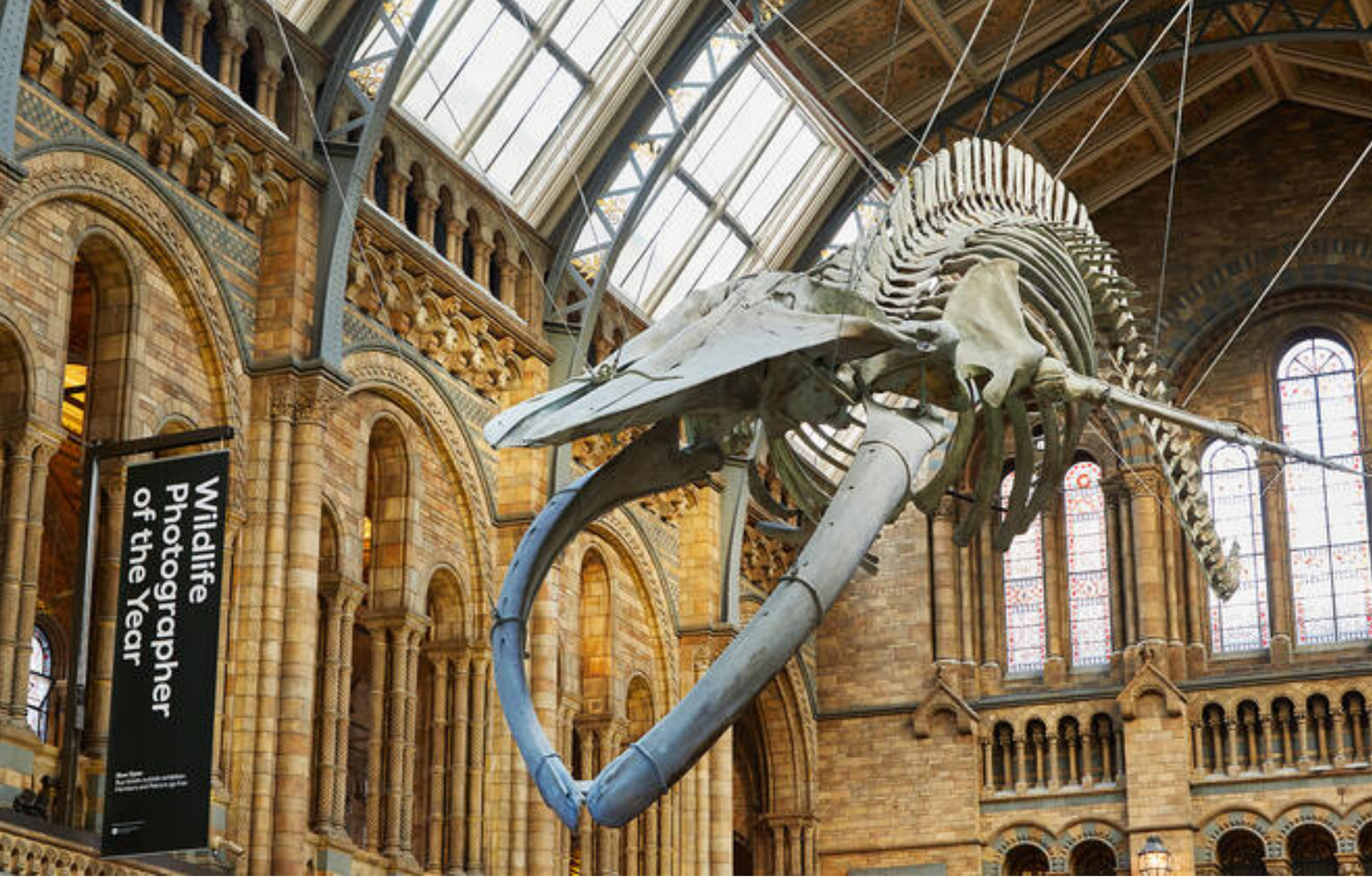

NATURAL HISTORY MUSEUM



HYDE PARK



CAMDEN CANALS



CAMDEN TOWN

Programme Voyage Londres-Canterbury

- Jour 4 - Mercredi 17 juin 2026 – Londres

Matin, découverte du **quartier de Westminster** avec la **relève de la Garde** devant le palais de Buckingham.

Pique-nique à **St James Park** parmi les **écureuils**.

Après-midi, **visite du National Gallery**, musée d'art mythique de la ville.

Dîner et nuit en famille.

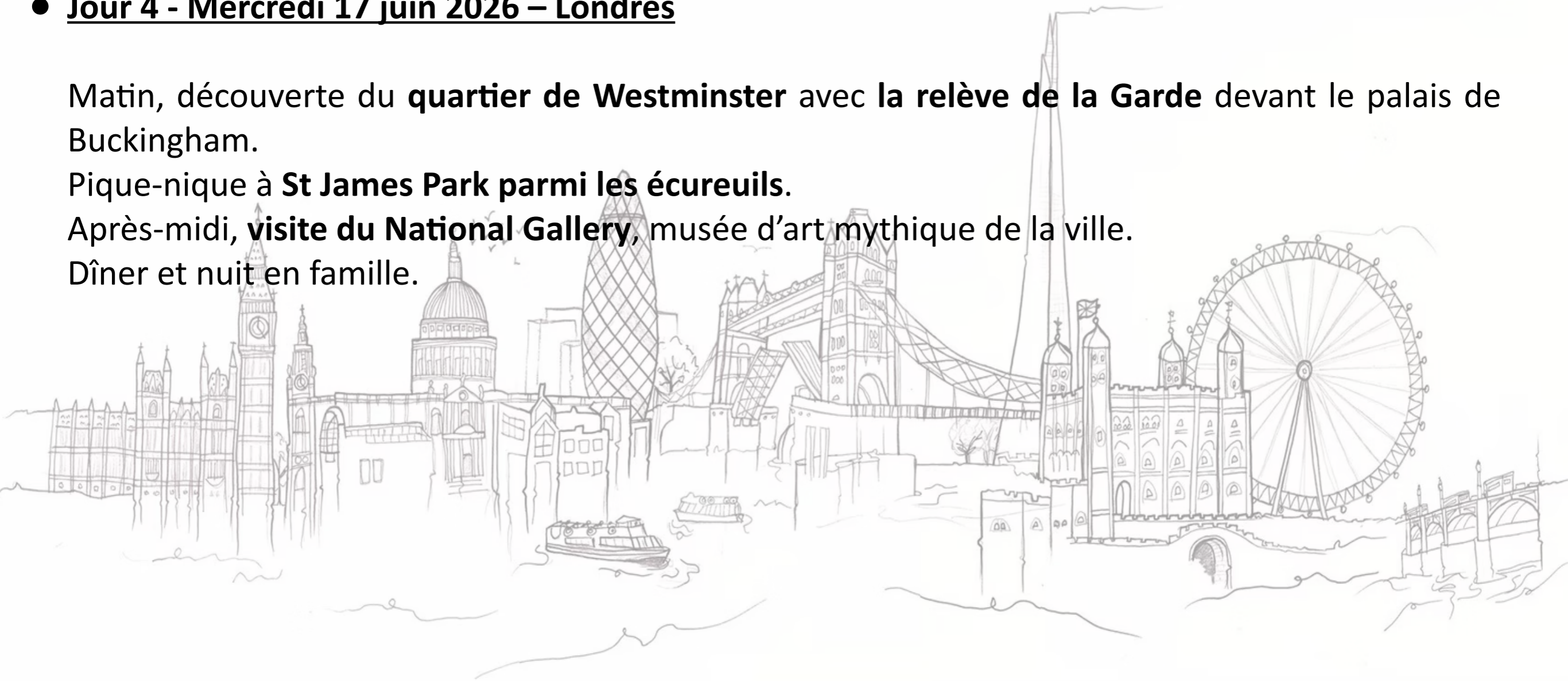



WESTMINSTER PARLIAMENT AND BIG BEN









Programme Voyage Londres-Canterbury

- Jour 4 - Mercredi 17 juin 2026 – Londres

Matin, découverte du quartier de **Westminster** avec la relève de la **Garde** devant le palais de Buckingham.

Pique-nique à **St James Park** parmi les **écureuils**.

Après-midi, **visite du National Gallery**, musée d'art mythique de la ville.

Dîner et nuit en famille.

- Jour 5 - Jeudi 18 juin 2026 – Londres

Matin, découverte de Londres depuis le 15ème étage du **Garden at 120**, vue imprenable de la ville, au beau milieu des grattes-ciels de la **City**.

Puis découverte du quartier de la **Tour de Londres** avec **Tower Bridge**.

Après-midi, **visite du Tate Modern**, musée de collections d'art contemporain.

Fish and chips au restaurant.

Départ à 21h00. Présentation au port de Douvres pour les formalités d'embarquement à 0h00.

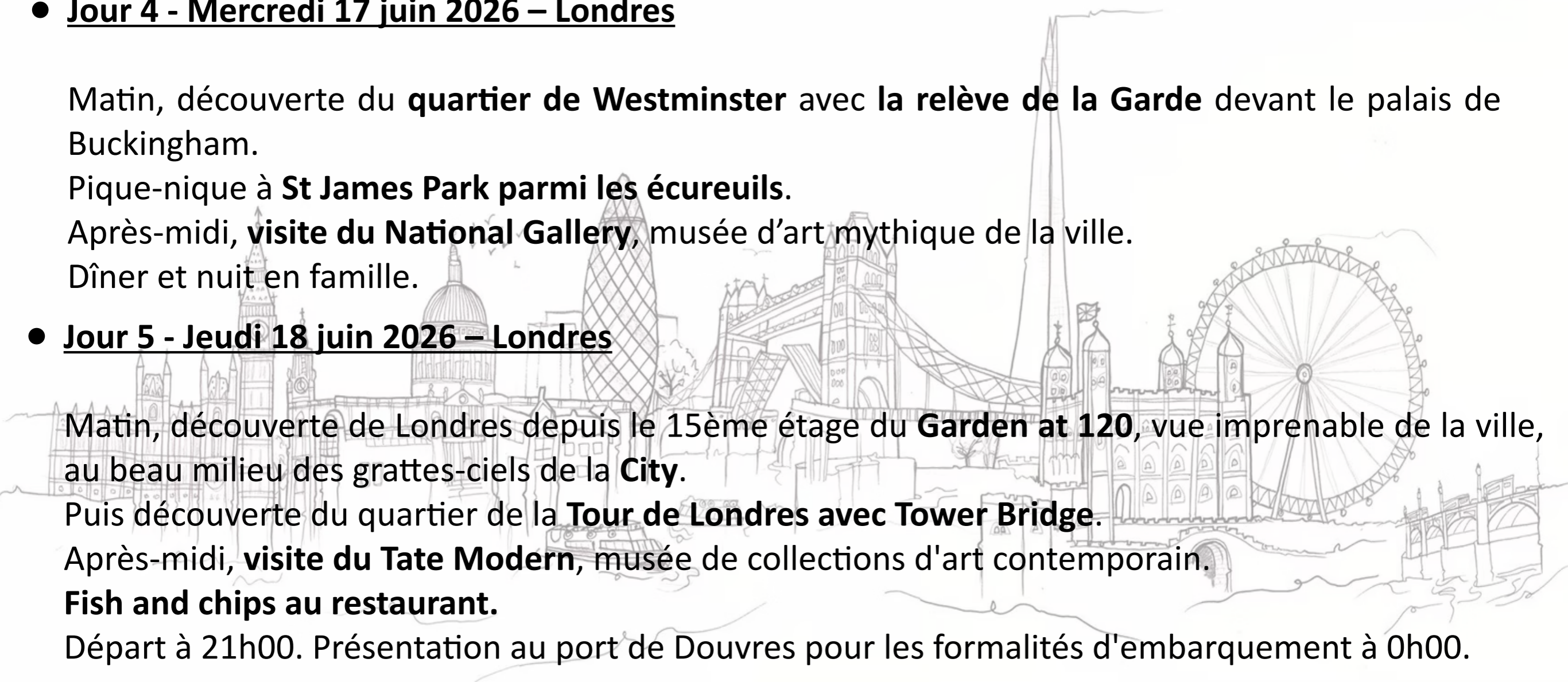



GARDEN AT 120



TOWER BRIDGE



TATE MODERN MUSEUM



FISH 'N CHIPS

Programme Voyage Londres-Canterbury

- Jour 4 - Mercredi 17 juin 2026 – Londres

Matin, découverte du quartier de **Westminster** avec la **relève de la Garde** devant le palais de Buckingham.

Pique-nique à **St James Park** parmi les **écureuils**.

Après-midi, **visite du National Gallery**, musée d'art mythique de la ville.

Dîner et nuit en famille.

- Jour 5 - Jeudi 18 juin 2026 – Londres

Matin, découverte de Londres depuis le 15ème étage du **Garden at 120**, vue imprenable de la ville, au beau milieu des grattes-ciels de la **City**.

Puis découverte du quartier de la **Tour de Londres avec Tower Bridge**.

Après-midi, **visite du Tate Modern**, musée de collections d'art contemporain.

Fish and chips au restaurant.

Départ à 21h00. Présentation au port de Douvres pour les formalités d'embarquement à 0h00.

- Jour 6 - Vendredi 19 juin 2026 - Retour

Départ du ferry à 2h00. Arrivée à Dunkerque à 5h00 (heure locale).

Petit-déjeuner et déjeuner pris sur la route, prévus par le collège. Arrivée au collège autour de 19h45.

LOGEMENT EN FAMILLE D'ACCUEIL DANS LA BANLIEUE SUD DE LONDRES : RED HILL

- rigoureusement sélectionnées par nos correspondants locaux, après visite à leur domicile, selon une charte de qualité établie par VERDIÉ OPEN CLASS et signée par chaque correspondant local.
- contrôlées afin de s'assurer que les critères de qualité sont respectés : moralité, responsabilité, disponibilité, confort et hygiène du domicile. Elles appartiennent à différentes catégories socio-professionnelles, elles peuvent être monoparentales, en couple ou retraitées.
- coordonnées des familles d'accueil vous seront communiquées avant le départ.

Pensez à un petit cadeau pour la famille d'accueil. Votre enfant l'offrira le jour de son arrivée. Ce cadeau n'est pas obligatoire mais conseillé car il peut déclencher une discussion.

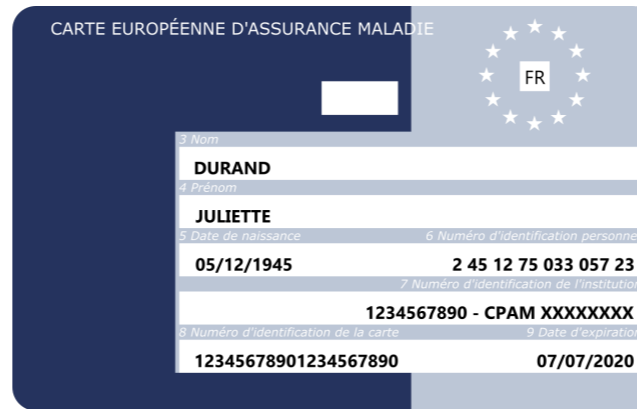

A NE PAS OUBLIER

- papiers d'identité et carte européenne de sécurité sociale : ils seront demandés le jeudi 28 mai ou le vendredi 29 mai, avant le départ et gardés dans le coffre du collègue) → Douane
- argent de poche (facultatif) (£50, somme maximale conseillée)
- adaptateur pour chargeur (le trousseau sera communiqué plus tard)



SANTÉ

- Mal du transport : bus / bateau
- Ordonnance du médecin en cas de médicaments à prendre. Les médicaments ainsi que l'ordonnance seront remis aux professeurs dans une pochette plastique à l'entrée du car.
- PAI ?
- trousse de secours

Règles à tenir lors du voyage

LE RÈGLEMENT INTÉRIEUR RESTE EN VIGUEUR !

Nous comptons sur vous pour que le voyage se déroule dans les meilleures conditions.

Des sanctions pourront être posées au retour du voyage si nécessaire.

BAGAGES

Pas d'objets de valeur, nous ne saurions être tenus pour responsables des vols, détériorations ou perte d'objets.

(Kway, petit sac à dos, casquette, crème solaire, mouchoirs, chaussures confortables pour marcher, ...)

LE TÉLÉPHONE N'EST PAS OBLIGATOIRE

USAGE DU TÉLÉPHONE

- vérifier forfait – attention aux dépassements !
- dans le bus : prendre écouteurs, téléphones gardés par les professeurs sur certaines plages horaires et au moment du « coucher ».
- utilisation modérée pendant la journée et lors des visites (il y a des moments pour prendre des photos et des moments pour écouter!)
- dans les familles (pas de téléphone lors du repas, favoriser les moments d'interaction avec la famille d'accueil)
- attention à l'usage qui sera fait des photos des camarades et des accompagnateurs.
- ne pas contacter vos enfants en journée - en cas de problème nous vous contacterions immédiatement.

NB Il y a un décalage horaire avec le Royaume Uni : une heure en moins.

CALENDRIER

- 2 séances de préparation du voyage au cours du mois de mai entre 13 et 14 heures. (dates à définir)
- 28 ou 29 mai : fournir carte nationale d'identité ou passeport et carte européenne de sécurité sociale
- Début juin : document avec derniers conseils et consignes, communication des chambrées et coordonnées des familles
- 14 juin : départ !